



## Allgemeine Hinweise zum Ablauf von Antigen-Schnelltests in der Schule (Stand: 16.04.2021, Version: S)

Die Schüler-Selbsttests werden **montags** und **mittwochs** zu Beginn der **ersten Stunde** im Klassenzimmer unter Aufsicht einer Lehrkraft durchgeführt. Schüler\*innen, die an den Testtagen in der 1. Stunde verhindert sind, erhalten die Möglichkeit einen separaten Selbsttest in der Schule zu machen und melden sich dafür nach Betreten des Schulgeländes im Sekretariat.

Alle Schüler\*innen führen den Schnelltest selbst durch.

Die Lehrkraft ist lediglich für den Ablauf und die Bereitstellung des Testmaterials verantwortlich.

Das Testmaterial besteht aus den folgenden 5 Komponenten\*.

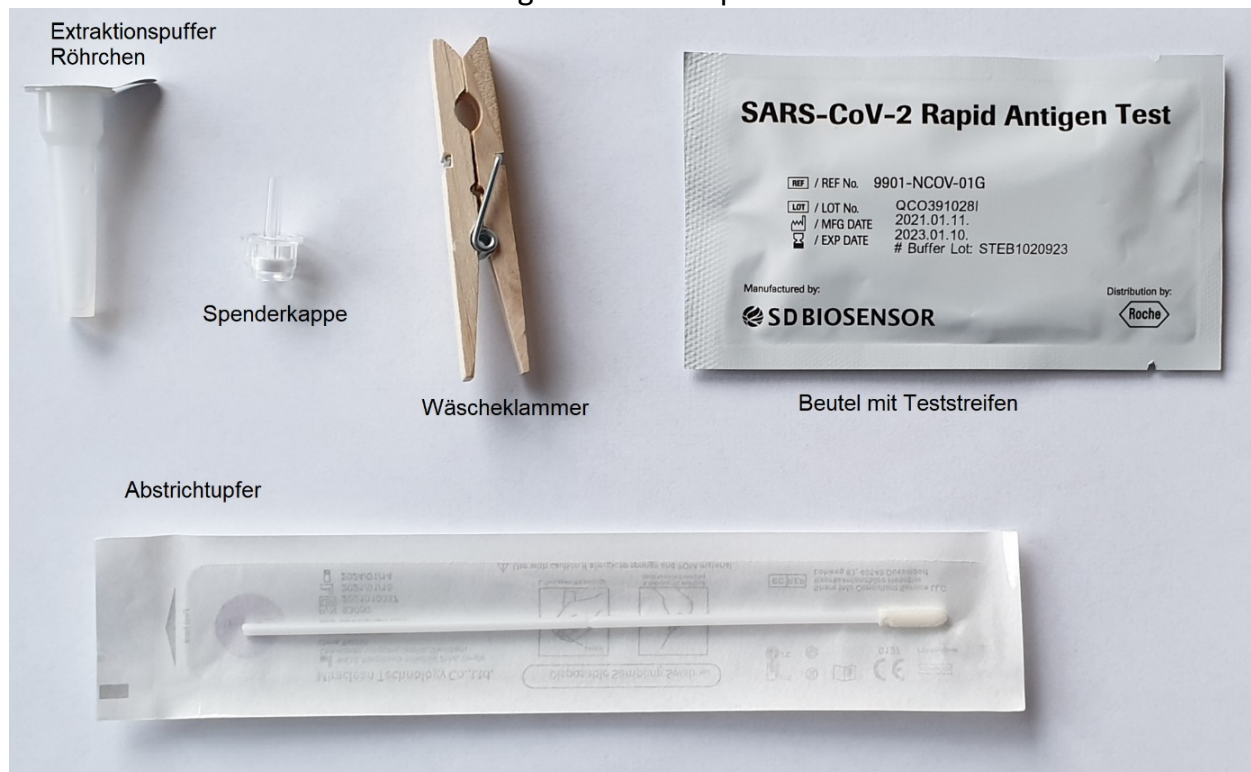

\* Die Wäscheklammer ist nur beim ersten Mal dabei. Diese ist zu beschriften und bleibt bei den Schüler\*innen (im Mäppchen), damit sie für die weiteren Testungen genutzt werden kann.

## Ablauf Schüler-Selbsttest

### 1. Testkit in Empfang nehmen

Die Lehrkraft nimmt die Testkits vor dem Unterricht in Empfang. Zu Beginn der Stunde und vor der Testung ist für eine gute Belüftung des Klassenraums zu sorgen.

### 2. Einwilligungen / negative Bürgertests kontrollieren

Am ersten Testtag einer Gruppe werden die Einwilligungserklärungen der Schüler\*innen, die am Testangebot teilnehmen, eingesammelt. Eine Testung in der Schule ohne entsprechende Einwilligung ist nicht möglich. Ebenso werden die negativen „Bürgertests“ aus einem Testzentrum, die nicht älter als 72 Stunden sein dürfen, kontrolliert.

### 3. Ablauf erklären

Die Schüler\*innen werden über die Bedeutung und die Konsequenzen eines möglichen positiven Tests informiert. Die Schüler\*innen verpflichten sich sensibel mit den Ergebnissen umzugehen.

Das nachfolgende Video der Firma Roche erklärt die Durchführung des Selbsttests

[Erklärvideo Roche Antigen-Schnelltest](#)

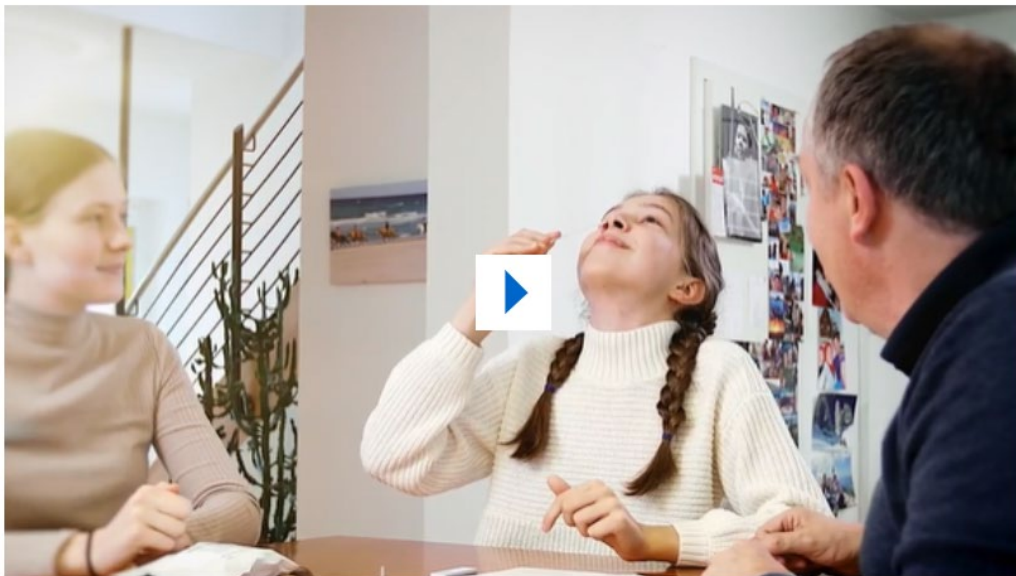

### 4. Test vorbereiten

Vor dem Test sind die Hände gründlich zu waschen oder zu desinfizieren. Danach werden die Tests ausgeteilt. Jede/r Schüler\*in erhält einen Plastikbeutel mit dem Testmaterial. Als Unterlage für das Testmaterial ist ein Papiertuch zu verwenden.

## 5. Testung

Die Schüler\*innen führen den Test selbstständig durch.

1. Dazu öffnen die Schüler\*innen zunächst den Teststreifen und legen ihn zur Seite.
2. Das Röhrchen ist mit der Wäscheklammer zu stabilisieren (siehe rechtes Bild).
3. Den Deckel vom Röhrchen mit der Flüssigkeit entfernen.
4. Anschließend ist der Abstrichtupfer aus der Verpackung zu nehmen. Die Verpackung sollte nicht ganz aufgemacht werden, da sie später als Aufbewahrung für den benutzten Tupfer verwendet werden kann.
5. Danach sind die Masken abzunehmen und der Nasentest durchzuführen (2-3cm in beide Nasenlöcher 4-5mal drehen). Das Fenster kann während des Abstrichs geöffnet sein.
6. Fenster und Türen sind zu schließen, nachdem der Abstrich gemacht wurde und alle Masken wieder getragen werden, damit das Testergebnis nicht verfälscht wird.
7. Der benutzte Tupfer ist mehrmals (mind. 10x) in der Flüssigkeit des Röhrchens zu rühren und auszudrücken.
8. Das Röhrchen ist mit der Spenderkappe zu verschließen.
9. Die Schüler\*innen geben mehrere Tropfen auf das mit dem Buchstaben S gekennzeichnete Feld.

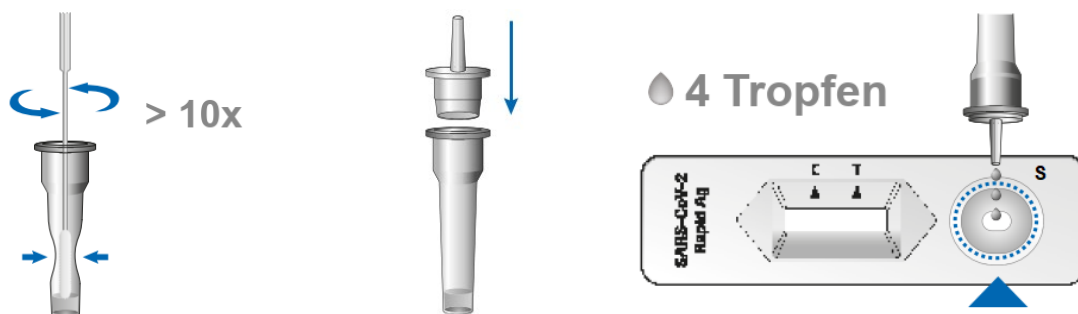

## 6. Nach der Testung

Die Schüler\*innen packen nach dem Selbsttest alle verwendeten Materialien außer dem Teststreifen in den vorbereiteten Mülleimer und desinfizieren ihre Fläche mit Feuchttüchern.

Innerhalb von 15 – 30 Minuten zeigt der Test das Ergebnis an. Sollte ein Test ungültig sein, so muss dieser wiederholt werden. Sind alle Schüler\*innen negativ getestet, so können auch alle Teststreifen im Müllbeutel entsorgt werden. Danach wird der Müllbeutel verschlossen und vor die Klassenraurtür gestellt. Der Hausmeister entsorgt den Müll bis zur ersten großen Pause.

Sollte eine Person positiv getestet sein, so ist telefonisch das Sekretariat zu informieren (Tel.: 06421/924668) und die Raumnummer zu übermitteln. Nach jetziger Planung übernimmt Frau Schütt die Betreuung der positiv getesteten Schüler\*innen. Bis zum Eintreffen von Frau Schütt wird die positiv getestete Person von der Aufsicht führenden Lehrkraft betreut. Falls Redebedarf besteht, erhalten die Schüler\*innen auch nach der Testung die Möglichkeit des Austausches.

## Mögliche Testergebnisse

Der Teststreifen enthält zwei Markierungen, die sich je nach Testergebnis verfärben.

### Negatives Testergebnis

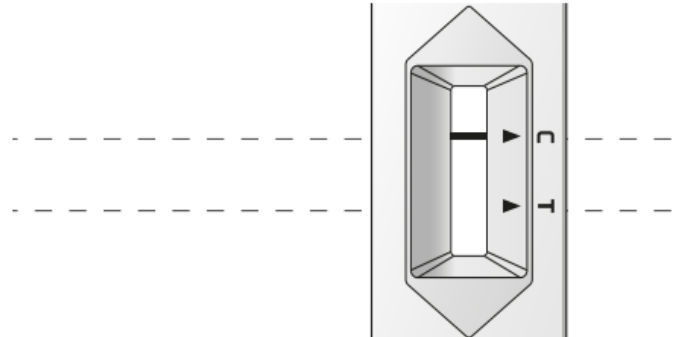

### Ungültiges Testergebnis

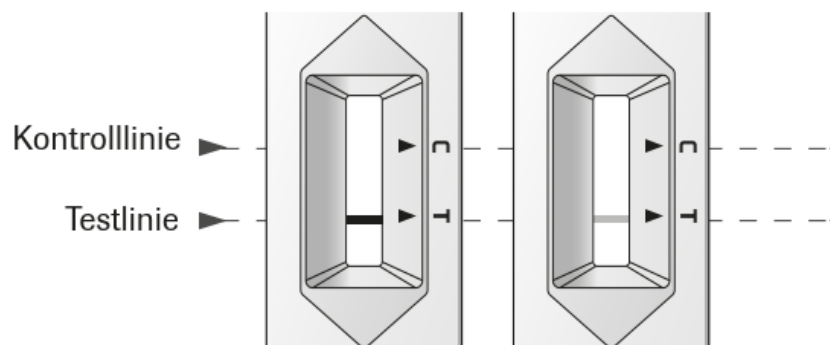

### Positives Testergebnis

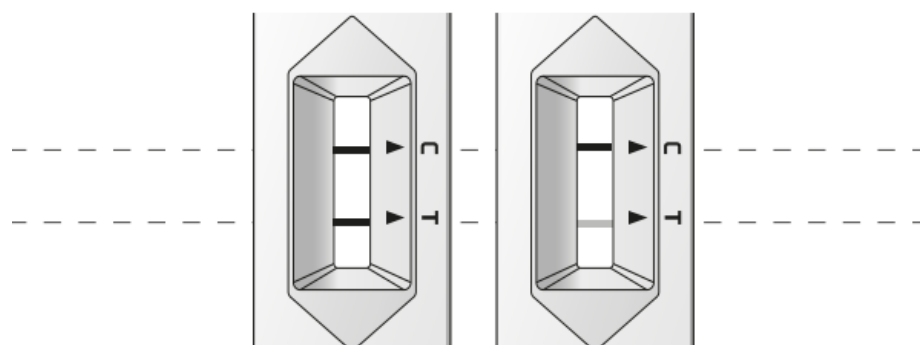

Hinweis: Bei der Kontrolle der Testfläche T ist darauf zu achten, dass auch schwache Linien als positiv gelten.